

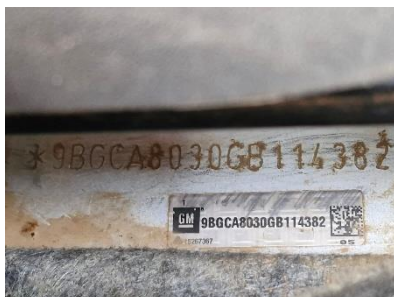

**RELATÓRIO RECEBIMENTO VEÍCULO**  
**FALÊNCIA SAHLIAH ENGENHARIA CONST E GEREN LTDA**  
**PROCESSO Nº 1005412-12.2020.8.26.0577**

**Veículo: CHEVROLET/MONTANA 1.4 ECONOFLEX 8V 2P**

**PLACA: GCM1900 CHASSI: 9BGCA8030GB114382**



Este documento é cópia do original, assinado digitalmente por ANTONIO MANUEL FRANCA AIRES e Tribunal de Justiça do Estado de São Paulo, protocolado em 19/04/2024 às 14:56, sob o número WSJC24701700940. Para conferir o original, acesse o site <https://esaj.tjsp.jus.br/pastadigital/pg/abrirConferenciaDocumento.do>, informe o processo 1005412-12.2020.8.26.0577 e código gSWEIZoF.



## INFORMAÇÕES DA REMOÇÃO AO DEPÓSITO E DO ESTADO GERAL DO VEÍCULO:

Veículo Placa GCM1900 - GM/Montana, removido no endereço Rua Nara, 71, Jardim Nakamura Park, Cotia/SP, no dia 24/02/2024 pelo Prestador de Serviços da LANCE JÁ LEILÕES.

O referido veículo foi removido para o depósito de responsabilidade da LANCE JÁ LEILÕES em 24 de fevereiro de 2024 às 11h30, depósito este localizado na Av. Amélia Latorre, 11, Vila Nova Esperia, Jundiaí/SP.

**Estado geral do veículo: Péssimo estado de conservação, sem funcionamento, pneus desgastados, pintura avariada, para-choques dianteiro e traseiro avariados**

### Observações:

Veículo foi removido e entregue ao endereço do depósito através de guincho de responsabilidade da LANCE JÁ LEILÕES, **veículo não foi testado seu funcionamento, podendo conter vícios ocultos;**

Veículo sem restrições (informação pesquisa site DETRAN/SP);

Veículo com números do chassi e motor coletados e legíveis.

Veículo com débitos (informação site Secretária Estadual da Fazenda de São Paulo);

Veículo na Tabela Fipe de março 2024 no valor de R\$ 46.523,00 (quarenta e seis mil e quinhentos e vinte e três reais).



## TABELA FIPE - MARÇO/2024



### Preço Médio de Veículos - Consulta de Carros e Utilitários Pequenos - Pesquisa comum - FIPE

●	
Mês de referência:	março de 2024
Código Fipe:	004370-2
Marca:	GM - Chevrolet
Modelo:	MONTANA LS 1.4 ECONOFLEX 8V 2p
Ano Modelo:	2016 Gasolina
Autenticação	wxs4fn2r88y1
Data da consulta	segunda-feira, 4 de março de 2024 08:52
Preço Médio	R\$ 46.523,00



## PESQUISAS - MARÇO/2024



	<b>RESULTADO ENCONTRADO PARA:</b> GCM1900	<b>ANO DE FABRICAÇÃO/MODELO:</b> 2015/2016	
	<b>MARCA/MODELO:</b> CHEVROLET/MONTANA LS	<b>ORIGEM DE EMPLACAMENTO:</b> SÃO PAULO	
<b>0 IMPEDITIVOS DE CIRCULAÇÃO</b>		<b>1 PONTO DE ALERTA</b>	

### RESUMO DAS CONSULTAS

 CRED AGREGADOS 	 ESTADUAL - SP 	 CONSULTA DE MOTOR 
------------------------	-----------------------	---------------------------

### DADOS DO VEÍCULO

<b>PLACA:</b> GCM1900	<b>COR:</b> BRANCA	<b>TIPO:</b> CAMINHONETE
<b>COMBUSTÍVEL:</b> ALCOOL / GASOLINA	<b>PROCEDÊNCIA:</b> NACIONAL	<b>POTÊNCIA:</b> 99CV

- Verifique se o número do motor e o número do chassi são iguais aos impressos fisicamente no veículo. Os locais mais comuns onde você pode encontrar esses códigos estão na parte inferior do para-brisa, sob o capô na área do compartimento do motor, entre outros.
- No Brasil existem milhares de órgãos autuadores. Isso dificulta a busca pelas informações, pois a maioria deles não informa o Detran ou RENAINF. Orientamos que na compra do veículo faça um [termo \(termo de responsabilidade\)](#) onde o vendedor se faz obrigado a quitar qualquer débito ao período anterior da aquisição.

Órgão consultado por: Detran

Este documento é cópia do original, assinado digitalmente por ANTONIO MANUEL FRANCA AIRES e Tribunal de Justiça do Estado de São Paulo, protocolado em 19/04/2024 às 14:56, sob o número WJJC24701700940. Para conferir o original, acesse o site https://esaj.tjsp.jus.br/pastadigital/pg/abrirConferenciaDocumento.do, informe o processo 1005412-12.2020.8.26.0577 e código gSWEIZoF.



## CRED AGREGADOS

fls. 8979

PLACA: GCM1900

CHASSI: 9BGCA8030GB114382

ORIGEM EMPLACAMENTO: SÃO PAULO

MUNICÍPIO/UF: SAO JOSE DOS CAMPOS/SP

FABRICANTE: GM

MARCA/MODELO: CHEVROLET/MONTANA LS

ANO DE FABRICAÇÃO: 2015

ANO DO MODELO: 2016

TIPO: CAMINHONETE

ESPÉCIE: CARGA

CILINDRADAS: 1400

POTÊNCIA: 99

Nº DE EIXOS: 0

EIXO TRASEIRO DIF:

CAPACIDADE DE CARGA: 70

SEGMENTO: COMERCIAL LEVE

SUB SEGMENTO: CL - PICK-UP PEQUENA

PASSAGEIROS: 2

SITUAÇÃO: CIRCULAÇÃO

COR: BRANCA

COMBUSTÍVEL: ALCOOL / GASOLINA

Nº DO MOTOR (FABRÍL): FA7017496

Nº DO MOTOR ATUALIZADO: -

CAIXA DE CAMBIO: V15691057

MONTAGEM: 1

CARROCERIA/TIPO: 107

PESO BRUTO: 180

TERCEIRO EIXO:

CAPACIDADE MÁXIMA DE TRAÇÃO: 300

## ESTADUAL - SP

PLACA: GCM1900

PROCEDÊNCIA: NACIONAL

CHASSI: 9BGCA8030GB114382

RENAVAM: 01070845148

COR: BRANCA

ANO DE FABRICAÇÃO: 2015

MUNICÍPIO/UF: SAO JOSE DOS CAMPOS/SP

TIPO DO VEÍCULO: CAMINHONETE

COMBUSTÍVEL: ALCOOL/GASOLINA

MARCA/MODELO: CHEVROLET/MONTANA LS

## DADOS DO PROPRIETÁRIO - BASE ESTADUAL

PROPRIETÁRIO: SAHLIAH ENGENHARIA CONST E GEREN LTDA

PROPRIETÁRIO ANTERIOR: GENERAL MOTORS DO BRASIL LTDA

## RESTRICÇÕES - BASE ESTADUAL

RESTRICÇÃO FURTO:

RESTRICÇÃO BLOQUEIO GUINCHO:

RESTRICÇÃO ADMINISTRATIVA: NADA CONSTA

RESTRICÇÃO JUDICIAL:

RESTRICÇÃO TRIBUTÁRIA:

RESTRICÇÃO BLOQUEIO JUDICIAL: NAO CONSTA BLOQUEIO JUDICIAL - RENAJUD

RESTRICÇÃO AMBIENTAL: VEICULO COM INSPECAO VEICULAR OK

## DÉBITOS - BASE ESTADUAL



## CONSTA DÉBITOS PARA A PLACA

DERSA: 0,00

DER: 0,00

DETRAN: 0,00

CETESB: 0,00

RENAINF: 0,00

MUNICIPAIS: 0,00

POLÍCIA RODOVIÁRIA FEDERAL: 0,00

IPVA: 3.198,21

## GRAVAME - BASE ESTADUAL

RESTRICÇÃO FINANCEIRA: NADA CONSTA

NOME DO AGENTE:

## INTENÇÃO DE GRAVAME - BASE ESTADUAL



## VEÍCULO SEM ALIENAÇÃO FIDUCIÁRIA

RESTRIÇÃO FINANCEIRA:

NOME DO AGENTE:

FINANCIADO:

N° DO DOCUMENTO FINANCIADO:

DATA DE INCLUSÃO:

## LICENCIAMENTO - BASE ESTADUAL

CRVL EXERCÍCIO ATUAL: 2021

CRVL LICENCIAMENTO ATUAL:

30/12/2021

CRVL DATA DE EMISSÃO ATUAL:

02/12/2015

## COMUNICAÇÃO DE VENDA - BASE ESTADUAL

COMUNICAÇÃO: NAO CONSTA COMUNICACAO DE VENDAS

INCLUSÃO:

TIPO DE DOCUMENTO DO COMPRADOR:

N° DO DOCUMENTO DO COMPRADOR:

VENDA:

NOTA:

PROTOCOLO:

ATENÇÃO NA COMPRA

## CONSULTA DE MOTOR

PLACA: GCM1900

MOTOR: FA7017496

RESPOSTA: NUMERO DE MOTOR

INFORMADO ESTA EM CONFORMIDADE  
COM A BASE BIN

SEM RISCO



## HISTÓRICO DA VISTORIA

## NÃO ENCONTRAMOS REGISTROS DE VISTORIAS REALIZADA EM NOSSAS BASES PARA ESTE VEÍCULO

Estas informações são confidenciais e deverão ser utilizadas exclusivamente pelo consultante para sua orientação e prevenção de fraudes em suas transações comerciais, responsabilizando-se civil e criminalmente por danos que ocasionem a terceiros quando utilizadas em desacordo com a legislação em vigor. A nossa responsabilidade limita-se a transmitir fielmente as informações sobre veículos registrados em bases de dados públicas e privadas. As informações exibidas nesta consulta são as que encontram-se disponíveis na data e hora da consulta, podendo elas serem auditadas a qualquer momento, desde que solicitado judicialmente, cabendo ao consultante em caso de dúvida ou divergências, consultar diretamente o órgão competente. O consultante declara ter ciência de que todas as informações prestadas no corpo dessa consulta visam exclusivamente colaborar com o processo de averiguação e procedência do veículo. O levantamento das informações automotivas via consulta eletrônica jamais pode substituir a consulta do órgão oficial, especialmente pelo fato de que as informações podem ser acrescidas, modificadas ou retiradas a qualquer tempo.

## PESQUISA DE DÉBITOS E RESTRIÇÕES DE VEÍCULOS

04 de Março de 2024

## DADOS DO VEÍCULO

PLACA : GCM1900 RENAVAL : 1070845148

## IPVA

IPVA : R\$ 3.198,21 - EM ATRASO - Em caso de dúvidas, consulte [www.ipva.fazenda.sp.gov.br](http://www.ipva.fazenda.sp.gov.br)

## MULTAS

TOTAL : NADA CONSTA

## RESTRIÇÕES

BLOQUEIO DE FURTO : NADA CONSTA

RESTRIÇÃO TRIBUTÁRIA : NADA CONSTA

RESTRIÇÃO FINANCEIRA : NADA CONSTA

RESTRIÇÃO ADMINISTRATIVA : NADA CONSTA

RESTRIÇÃO JUDICIÁRIA : NADA CONSTA

REGISTRO GUINCHO : NADA CONSTA

## INSPEÇÃO VEICULAR

INSPEÇÃO GNV : NADA CONSTA

## LICENCIAMENTO

ÚLTIMO LICENCIAMENTO EFETUADO: Exercício 2021

STATUS DO LICENCIAMENTO: vencido

Esta pesquisa tem caráter informativo.

**Dúvidas sobre o pagamento:**

Para pagar seu licenciamento, multas, IPVA e DPVAT, basta informar o número do Renavam na rede bancária credenciada.

No Detran.SP não é gerado nenhum boleto e você não precisa levar nenhum papel para pagar seus débitos.

**Dúvidas sobre débitos com a Secretaria da Fazenda do Estado de São Paulo**, consulte [www.ipva.fazenda.sp.gov.br](http://www.ipva.fazenda.sp.gov.br).**Dúvidas sobre débitos do Seguro DPVAT**, consulte <https://www.seguradoralider.com.br/Pages/informacoes-gerais-sobre-o-pagamento.aspx>Este documento é cópia do original, assinado digitalmente por ANTONIO MANUEL FRANCA AIRES e Tribunal de Justiça do Estado de São Paulo, protocolado em 19/04/2024 às 14:56, sob o número WSJ24701700940. Para conferir o original, acesse o site <https://esaj.tjsp.jus.br/pastadigital/pg/abrirConferenciaDocumento.do>, informe o processo 1005412-12.2020.8.26.0577 e código gSWEIZoF.





# DÉBITOS VINCULADOS AO VEÍCULO

fls. 8982

Data / hora da consulta: 04/03/2024 08:45

**Esta pesquisa tem caráter apenas informativo. Não é válida como certidão**

## OBSERVAÇÕES IMPORTANTES

- 1) Proprietário, caso algum dado do veículo esteja incorreto, procure uma unidade do Detran para regularização.
- 2) Não deixe de comunicar ao órgão de trânsito, no prazo de até 30 (trinta) dias:
  - o seu novo endereço, ainda que dentro do mesmo município;
  - a venda de seu veículo ou a transferência para a seguradora em caso de indenização.

## DADOS DO VEÍCULO

Renavam:	<b>01070845148</b>	Espécie:	<b>CARGA</b>
Placa:	<b>GCM1900</b>	Categoria:	<b>PARTICULAR</b>
Marca/Modelo:	<b>CHEVROLET/MONTANA LS</b>	Tipo:	<b>CAMINHONETE</b>
Faixa do IPVA:	<b>2205220</b>	Passageiros:	<b>2</b>
Ano de Fabric.:	<b>2015</b>	Carroceria:	<b>CAB. ABERTA</b>
Município:	<b>645-2 São José dos Campos</b>	Ult.Licenciamento:	<b>2021</b>
Combustível:	<b>ALCOOL/GASOLINA</b>		

## ATENÇÃO

O IPVA poderá ser pago na rede bancária autorizada utilizando o código RENAAM ou por meio de QR Code Pix. A BAIXA DO IMPOSTO DE SEU VEÍCULO SERÁ IMEDIATA.

## IPVA 2024

- O pagamento do imposto em atraso estará sujeito aos acréscimos legais (multa e juros de mora conforme Lei nº 13.296/2008, artigo 28);
- O não pagamento do imposto motivará a inclusão do débito no Cadastro Informativo de Créditos não Quitados de Órgãos e Entidades Estaduais (CADIN ESTADUAL) nos termos da Lei nº 12.799/2008.

(1) Base de Cálculo	R\$ 42.681,00
(2) Aliquota	2,0%
(3) IPVA Apurado (3) = (1) * (2)	R\$ 853,62
(4) Crédito da Nota Fiscal Paulista	R\$ -
(5) IPVA devido (5) = (3) - (4)	R\$ 853,62
(6) Pagamento Efetuado	R\$ 0,00
(7) Descontos e outros abatimentos *	R\$ -
(8) Saldo (8) = (5)-(6)-(7)	R\$ 853,62
(9) Acréscimos Legais	R\$ 37,17
(10) Valor a pagar (10) = (8)+(9)	R\$ 890,79

**\* ATENÇÃO: [1] Para veículos com imunidade, isenção ou dispensa de pagamento de IPVA, a futura transferência de propriedade poderá gerar débito de IPVA; [2] Para veículos com isenção de IPVA PCD cuja cobrança esteja suspensa poderá ser gerado débito de IPVA após a análise do pedido de isenção.**

## PAGAMENTO DE DÉBITOS

A opção pelo parcelamento do imposto condiciona-se ao recolhimento da 1ª parcela no prazo estabelecido e pelo valor correto. As parcelas devem ser recolhidas sucessivamente, observando-se os prazos de vencimento. Não será admitida a inversão das duas últimas parcelas. Pague na rede bancária autorizada com o código RENAAM ou por meio de QR Code Pix.

fls. 8983

Modalidades disponíveis	Pagar Até	Valor
À vista com desconto	NÃO DISPONÍVEL	
À vista com acréscimos	04/03/2024	R\$ 890,79
1ª Parcela	NÃO DISPONÍVEL	
2ª Parcela	NÃO DISPONÍVEL	
3ª Parcela	NÃO DISPONÍVEL	
4ª Parcela	NÃO DISPONÍVEL	
5ª Parcela	NÃO DISPONÍVEL	

## PAGAMENTOS EFETUADOS - 2024

NADA CONSTA

## IPVA – DÉBITOS NÃO INSCRITOS

Pague com o código RENAAM ou por meio de QR Code Pix.

Exercício	Valor
2023	R\$ 1.183,50

## IPVA - DÉBITOS INSCRITOS EM DÍVIDA ATIVA

A existência de débitos em dívida ativa impede o licenciamento ou a transferência do veículo.

Para quitar os débitos, acesse [www.dividaativa.pge.sp.gov.br](http://www.dividaativa.pge.sp.gov.br).

### Exercício

Existem débitos inscritos em dívida ativa.

## DPVAT

O valor informado é para pagamento integral do prêmio.

Para mais informações acesse [www.caixa.gov.br](http://www.caixa.gov.br) ou ligue para 4004 0104 Alô CAIXA (Capitais e Regiões Metropolitanas) / 0800 104 0104 Alô CAIXA (Demais Regiões) / 0800 726 0207 Atendimento CAIXA Cidadão.

NADA CONSTA

## TAXAS

Estando recolhidos, pela rede bancária, todos os débitos necessários para a obtenção do serviço de Licenciamento, o download e a impressão do do CRLV estarão disponíveis no portal do Detran-SP, no aplicativo "CDT - Carteira Digital de Trânsito" do governo federal e ainda no portal de serviços do Senatran.

### Licenciamento 2024

(1) Taxa Devida	(2) Multa	(3) Juros	(4) Valor a Pagar (4)=(1)+(2)+(3)
R\$ 160,22	R\$ -	R\$ -	R\$ 160,22

Licenciamento 2022: R\$ 196,56

Licenciamento 2023: R\$ 190,93

## MULTAS

Os valores correspondentes poderão ser alterados em razão de baixas por pagamento ou cadastramento de novas multas.

NADA CONSTA

**TOTAL DE DÉBITOS**

**R\$2.622,00**

**TAXA DE LICENCIAMENTO**

O vencimento normal da Taxa de Licenciamento varia de acordo com o escalonamento fixado pelo Detran. Consulte o site [www.detran.sp.gov.br](http://www.detran.sp.gov.br).

**LICENCIAMENTO ANTECIPADO**

O pagamento da Taxa de Licenciamento do exercício corrente somente poderá ser antecipado e efetuado junto com o IPVA desde que tenham sido recolhidos todos os débitos existentes referentes ao licenciamento do exercício anterior, IPVA, seguro DPVAT integral e multas de trânsito. A antecipação do licenciamento será permitida quando não houver restrições administrativas (tais como gravames, falta de inspeção veicular quando exigida, medida judicial, entre outras) no cadastro do Detran-SP.

A opção pelo licenciamento antecipado pode ser feita até a data do vencimento da terceira parcela do IPVA.

Após o pagamento da taxa de licenciamento no sistema bancário, o download e a impressão do CRLV estarão disponíveis no portal do Detran.SP, no aplicativo "CDT - Carteira Digital de Trânsito" do governo federal e ainda no portal de serviços do Senatran.

**CENTRAL DE ATENDIMENTO - IPVA**

0800-0170110 (exclusivo para telefone fixo)

(11)2450-6810 (exclusivo para telefone móvel)

Nossa estrutura de atendimento telefônico atua em duas modalidades:

- Atendimento humano: de segunda a sexta-feira das 8 às 19 horas;
- Atendimento eletrônico: disponibiliza informações 24 horas, inclusive aos sábados, domingos e feriados.

Correio Eletrônico: acesse <https://portal.fazenda.sp.gov.br/Paginas/Correio-Eletronico.aspx>.

**SECRETARIA DA FAZENDA E PLANEJAMENTO DO ESTADO DE SÃO PAULO**

Av. Rangel Pestana, 300 - São Paulo - SP - CEP 01017-911 - PABX (11) 3243-3400